

**Legenda**

- Stazione Radio Base presente a catasto ARPAV\*
- n° Numero impianto (vedi Tav. 1.1.1.2.1.3.1.4. Rel. Tec. cap. 5.1)

**Arece di Progetto**

- Area di progetto idonee per l'installazione degli impianti di telefonia mobile (vedi Rel. di Progetto)

ID	Descrizione	Ubicazione
P1	Impianto sportivo	Via Giuseppe Gagliardotti
P2	Parcheggio	Viale Trieste

- Confine comunale

\* Fonte: SIRAV - Agenzia Regionale per la Prevenzione e Protezione Ambientale del Veneto

Provincia di Vicenza

**COMUNE DI VICENZA**

**PIANO COMUNALE PER LA LOCALIZZAZIONE DEGLI IMPIANTI DI TELEFONIA MOBILE**  
ELABORATO REDATTO AI SENSI DELLA LEGGE QUADRO n. 36 DEL 22.02.01 E DELLA CIRCOLARE n. 12 DEL 12.07.2001

TAVOLA

4.1

**PROGETTO**

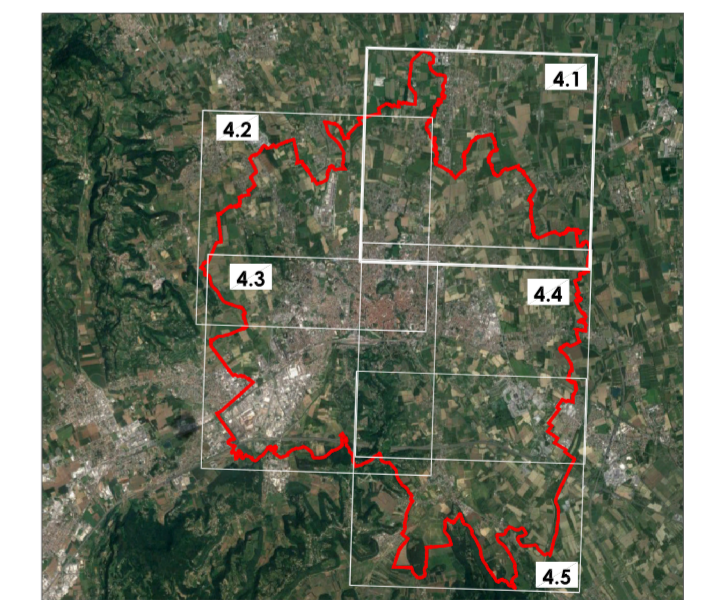

Regione Veneto

<p><b>Progettista</b> Ing. MASSIMO BRATT Ordine degli Ingegneri di Venezia n° 3853</p> <p><i>Massimo Bratt</i></p> <p><b>Sindaco</b> Achille Variati</p> <p><b>Responsabile del procedimento</b> Ing. Maurizio Tropicke</p> <p><b>Scala</b> 1:10.000</p> <p><b>Nome File</b> Tav.4 Progetto.dwg</p>	<p>Via dell'Artigianato, 20 30030 Tombelle di Vigonovo (VE) Tel.: 049 980 1745; Fax: 049 980 1746 e-mail: info@sinproambiente.com www.sinproambiente.com</p> <p><b>Delibera di adozione</b></p> <p><b>Delibera di approvazione definitiva</b></p> <p><b>Versione</b> 01</p> <p><b>Data</b> Aggiornamento Marzo 2018</p> <p><small>A termini di legge ci riserviamo la proprietà di questo documento con divieto di riproduzione o di ristampa senza la nostra autorizzazione</small></p>
---	--